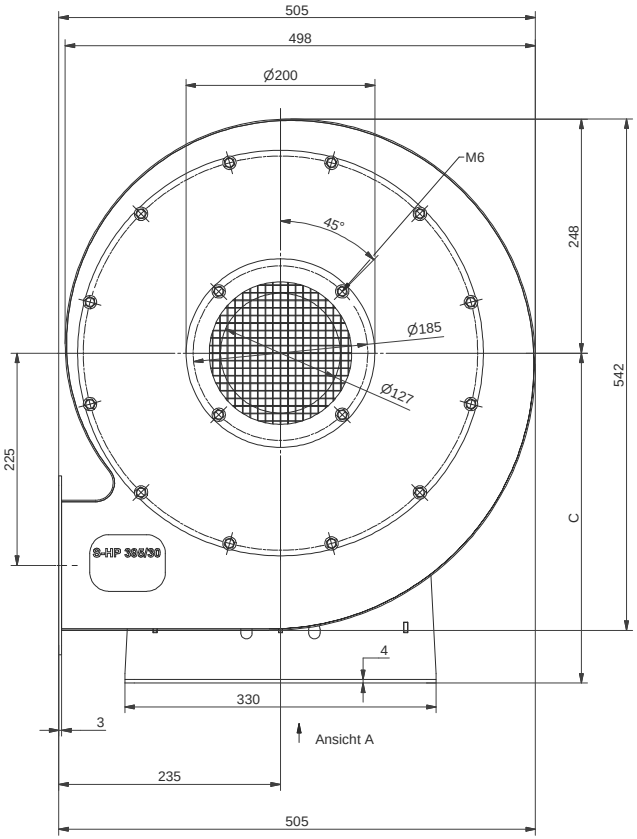

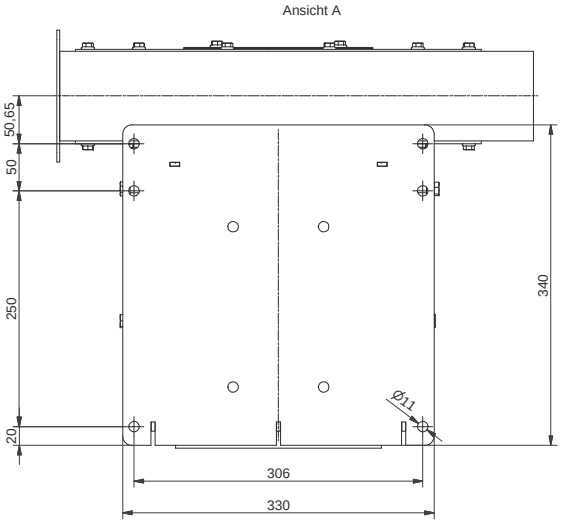

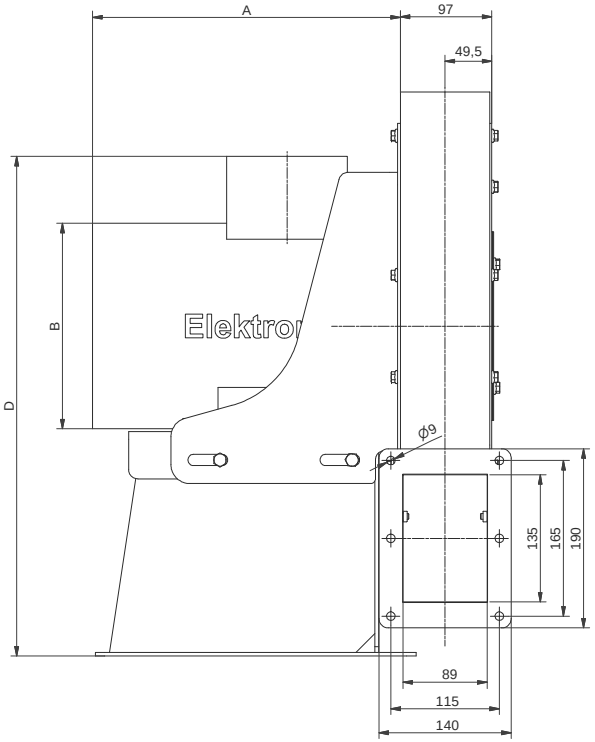

Ventilator	Motor	A	B	C	D
S-HP 395/30	BG 100LL, 4,0kW	309	194	350	530
S-HP 395/30	BG 112M, 5,5kW	326	218	350	530
S-HP 395/30	BG 112L, 7,5kW	326	218	350	530

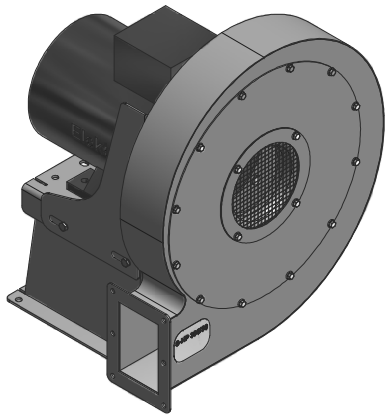

Maße in mm unverbindlich. Änderungen vorbehalten.

Ohne unsere Genehmigung darf diese Zeichnung nicht kopiert oder vervielfältigt, auch nicht dritten Personen, insbesondere Wettbewerbern mitgeteilt oder zugänglich gemacht werden. Widerrechtliche Benutzung durch den Empfänger oder Dritte hat zivil- und strafrechtliche Folgen.

Allgemeintoleranzen DIN ISO 2768-mk | Werkstückkanten DIN ISO 13715 | Außenkanten | Innenkanten
Gußtoleranzen DIN 1688

Werkstoff	Rohmaß	Gewicht	Modell-Nr.	Maßblatt Bemerkung

Maßstab	Datum	Name
1:2	Bearb. 04.08.2015	ML
	Gepr. 04.08.2015	ML

Elektror airsystems gmbh

S-HP 395/30-90/4,0, 5,5, 7,5

01-TB-18237 | Index

Ersatz für
Ersetzt durch
Plattdatum 04.08.15

EDV Nr. 01-TB-18237